

rzut 1. piętra

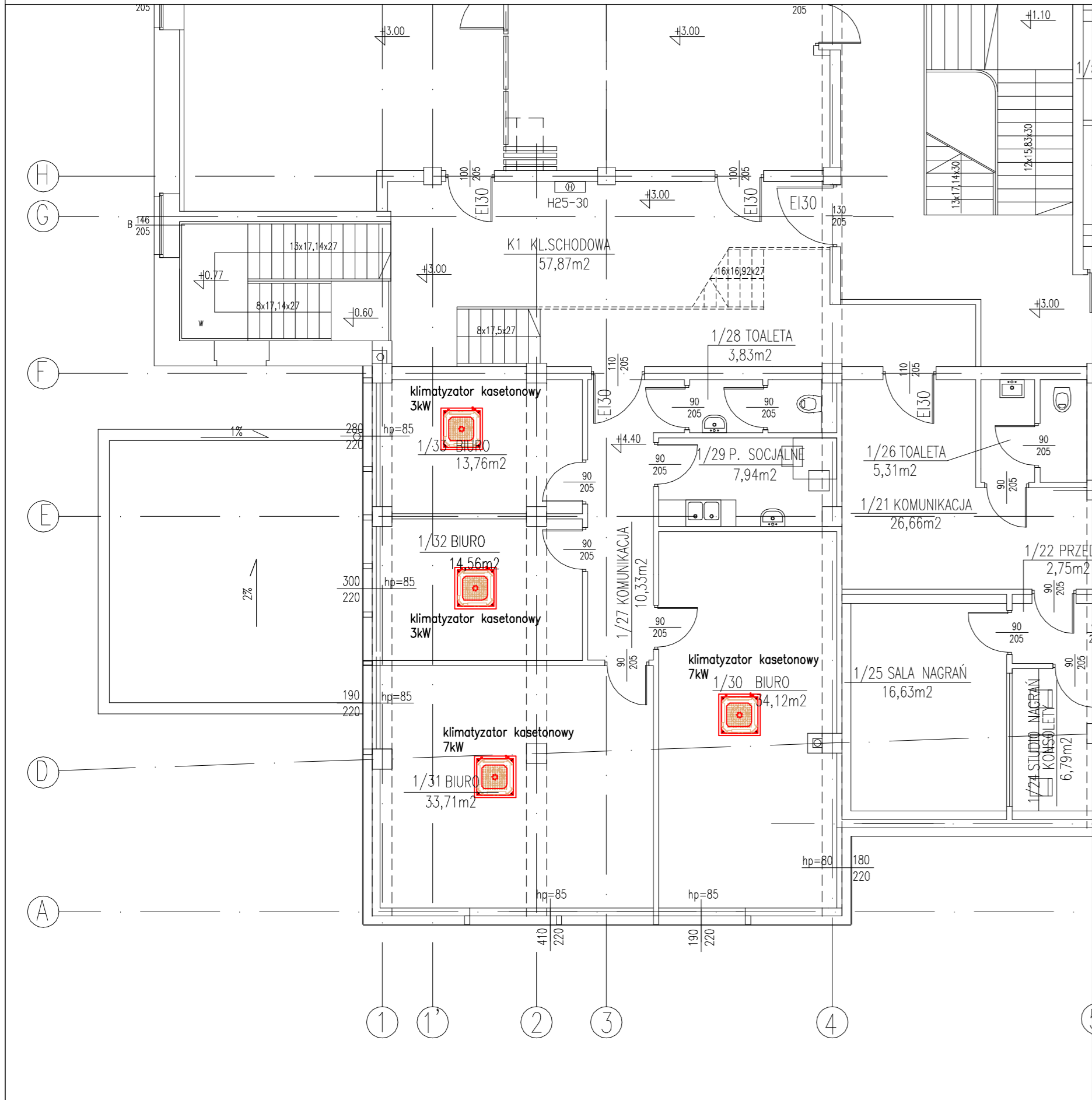

rzut 2. piętra

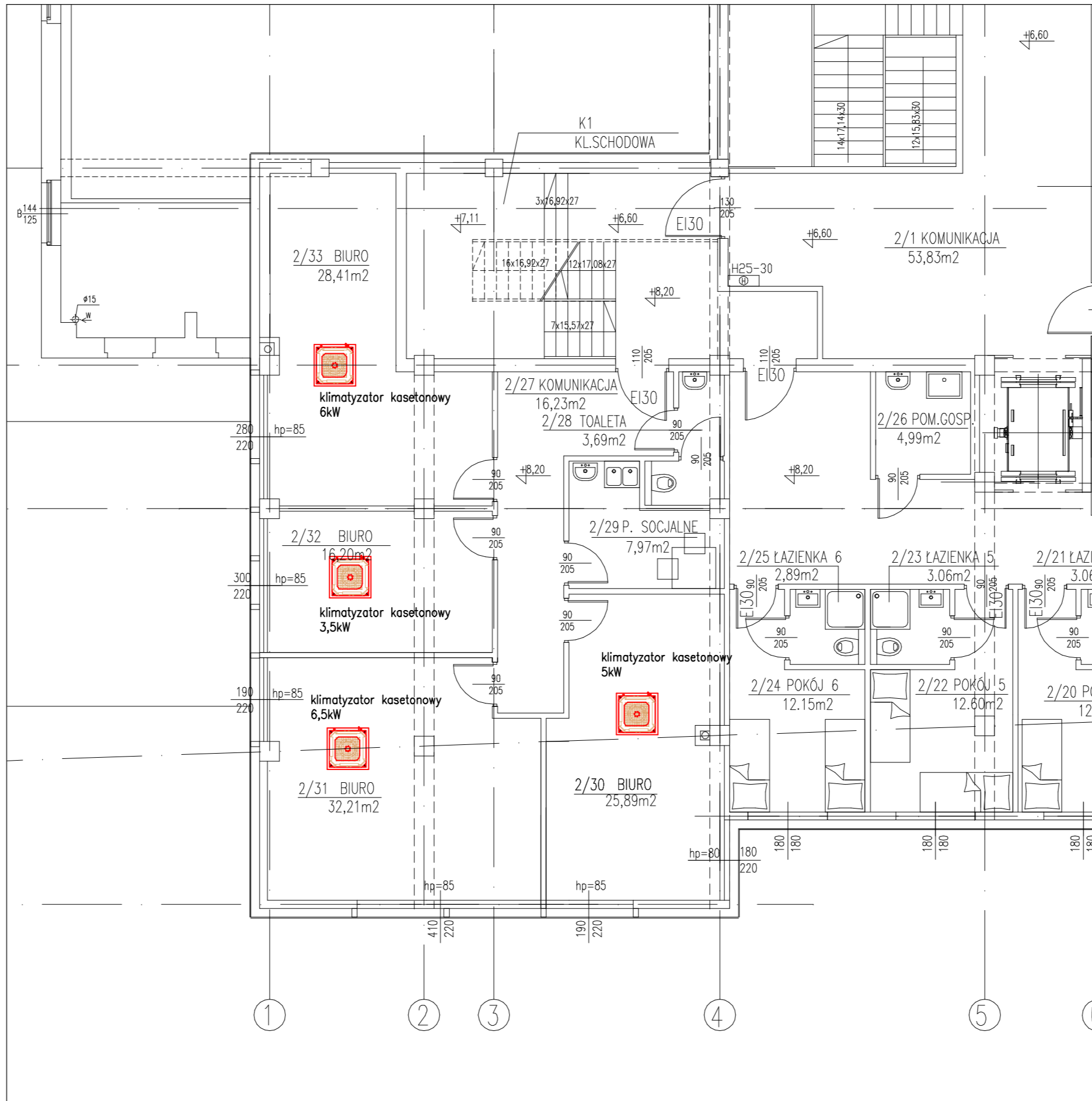

rzut dachu

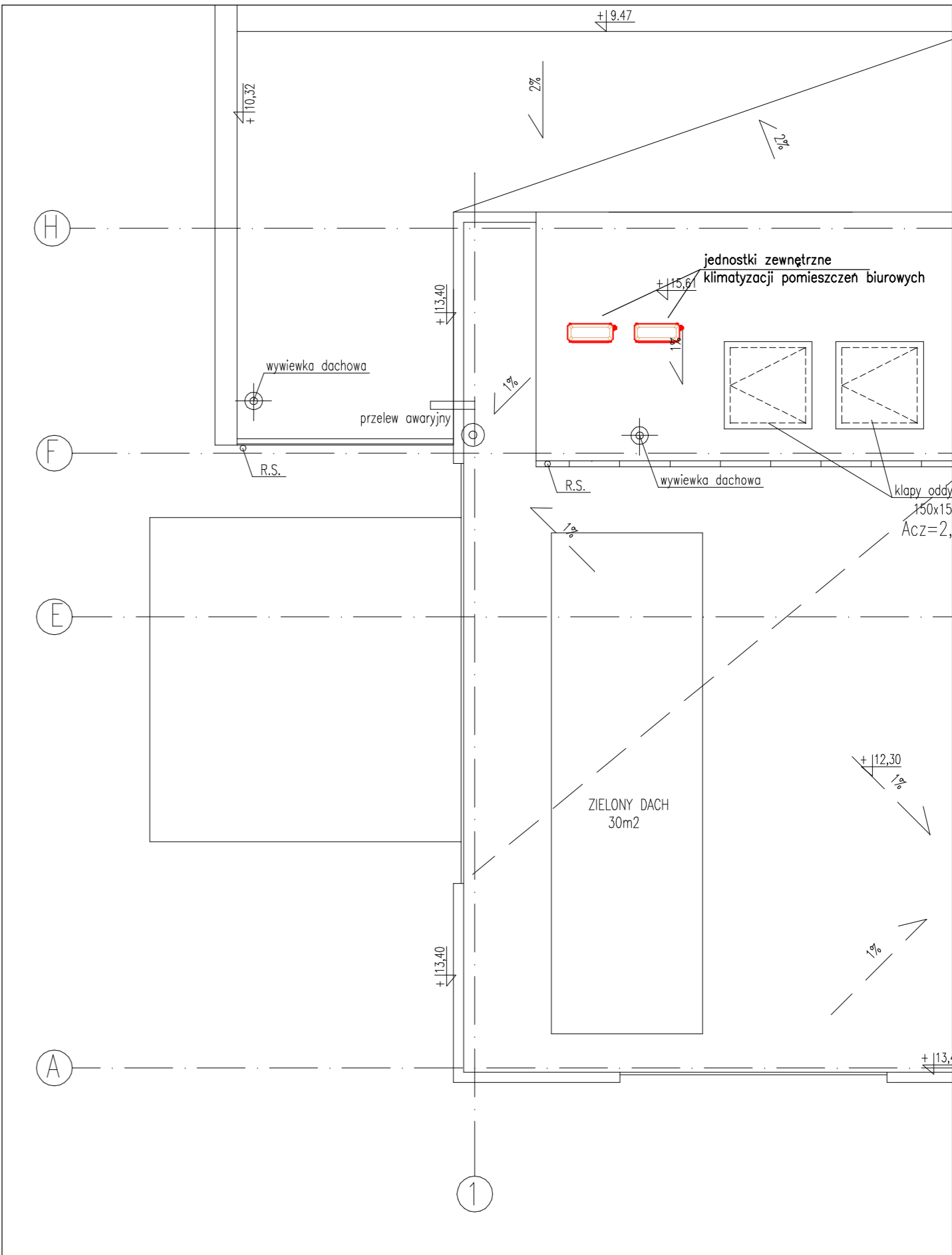

PROJEKT BUDOWLANY

NAZWA I ADRES INWESTYCJI:
NADBUDOWA I ROZBUDOWA DAWNEGO BUDYNKU KINOTEATRU GRUNWALD Z PRZEZNACZENIEM NA TEATR
ul. Warszawska 11, działka 149/1
87-100 Toruń

INWESTOR:
KUJAWSKO-POMORSKI IMPRESARIJNY TEATR MUZYCZNY W TORUNIU
ul. Żeglarska 8
87-100 Toruń

ZESPÓŁ PROJEKTOWY:
DOMINO 87-100 Toruń
ul. Rynek Staromiejski 10/5
tel./fax: (0-56) 822 35 25
e-mail: domino@domino.pl.pl

PROJEKTANT:	SPECJALNOŚĆ I NR UPRAWNIEN PODPIS
inż. JAN JANKOWSKI	upr. proj. nr 8346/66/TD/87 w spec. instalacji i instal. sanit.
mgr inż. ROBERT MILEWCZYK	upr. proj. nr 7342/2/TD/97 w spec. instalacji i instal. sanit.
SPRAWDZAJĄCY:	SPECJALNOŚĆ I NR UPRAWNIEN PODPIS
mgr inż. MACIEJ MACIOŚZEK	upr. proj. nr 7342/2/TD/97 w spec. instalacji i instal. sanit.

TYTUŁ RYSUNKU:
KLIMATYZACJA. ROZMIESZCZENIE URZĄDZEŃ

DATA:	SKALA:	REV:	NR RYSUNKU:
20.04.2017	1:100	A	AC-01